



Wohnanlage
12 Wohnungen

Ginzling

28.03.2018



Architekt DI Günther Gastelger

ARCHITEKT DI STAATLICH BEFUGTER UND BEEIDETER ZIVILTECHNIKER
A-6265 Hart Glösenweg 31 Tel.: +43 (0)676 84 74 64 305 Fax.: +43 (0)5288 63060-4



Wohnbau Planinhalt
Ginzing Lageplan

Maßstab
M 1:1000

Datum
28.03.2018



Architekt DI Günther Gastelger

ARCHITEKT DI STAATLICH BEFUGTER UND BEIDETER ZIVILTECHNIKER
A-6265 Hart Giesenberg 31 Tel.: +43 (0)676 8474 64 305 Fax: +43 (0)5288 63080-4

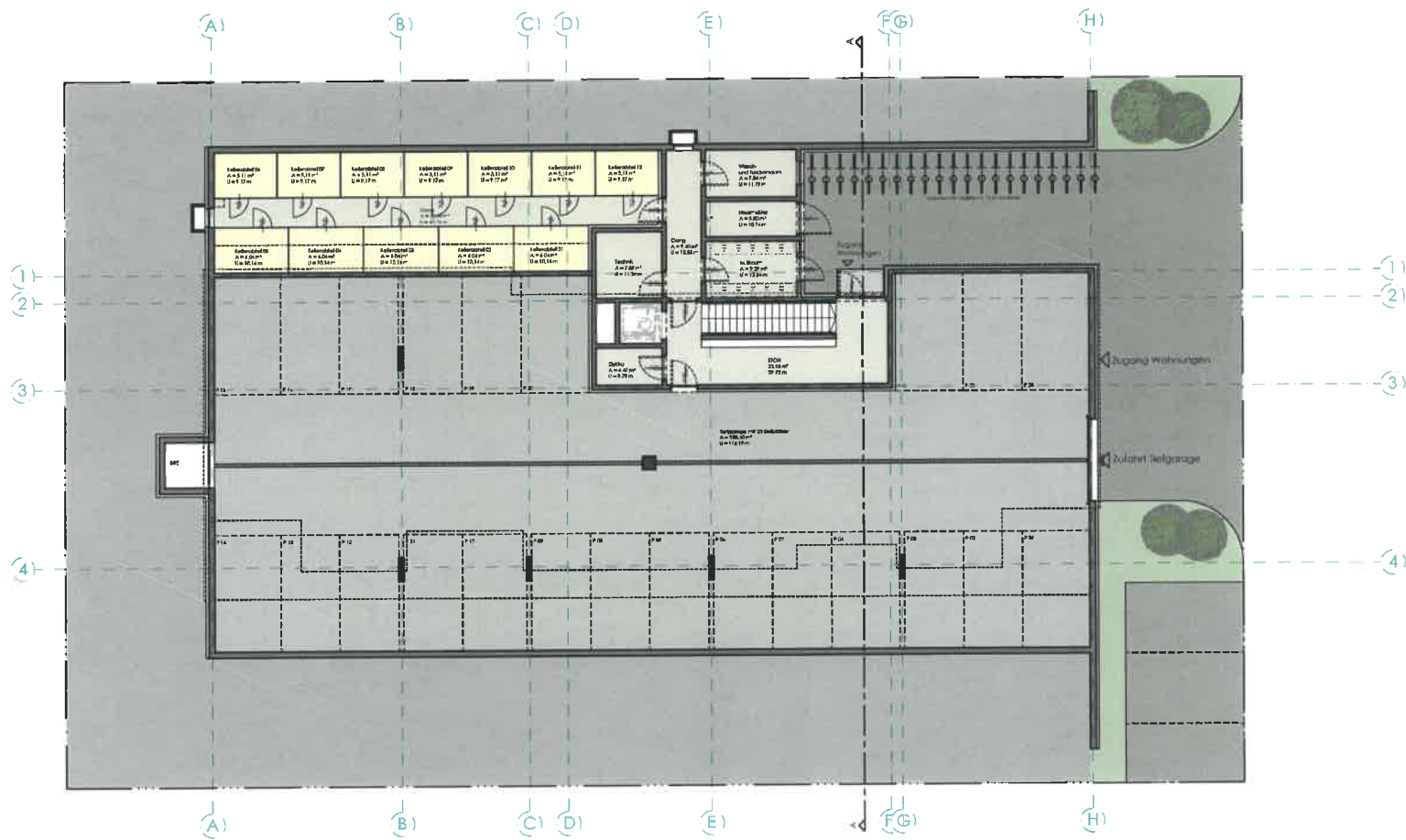

Wohnbau Planinhalt
 Ginzling 1. Untergeschoss

Maßstab Datum
 M 1:200 28.03.2018



Architekt DI Günther Gastelger

ARCHITEKT DI STAATLICH BEFUGTER UND BEIREDETER ZIVILTECHNIKER
 A- 6245 Hort Glasenweg 31 Tel.: +43 (0)676 84 74 64 305 Fax.: +43 (0)5288 63080-4

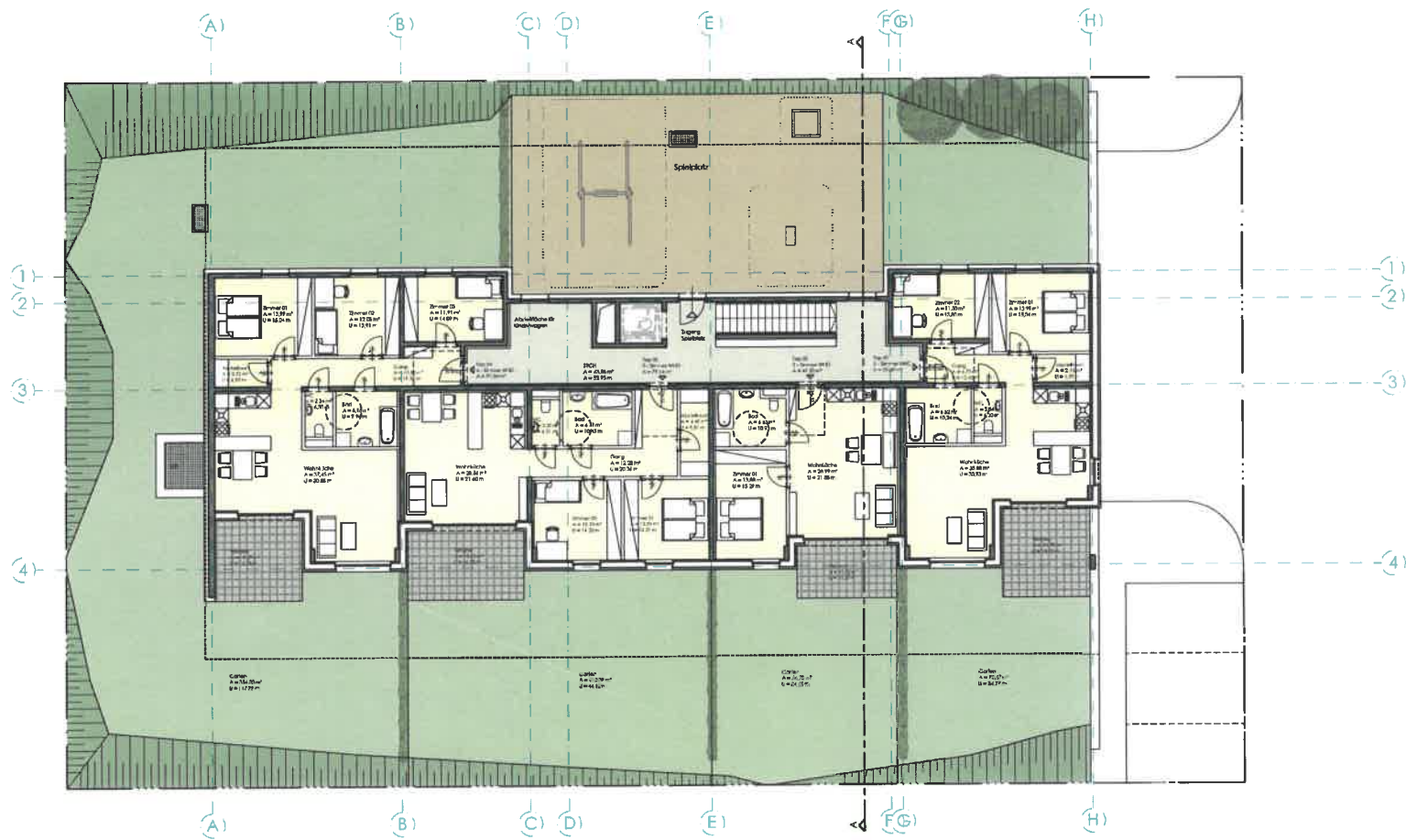

Wohnbau Planinhalt
 Ginzling Erdgeschoss

Maßstab Datum
 M 1:200 28.03.2018



Architekt DI Günther Gastelger

ARCHITEKT DI STAATLICH BEFUGTER UND BEIIDEETER ZIVILTECHNIKER
 A-6265 Hart Glanzenweg 31 Tel.: +43 (0)676 9474 64 305 Fax.: +43 (0)5298 63060-4

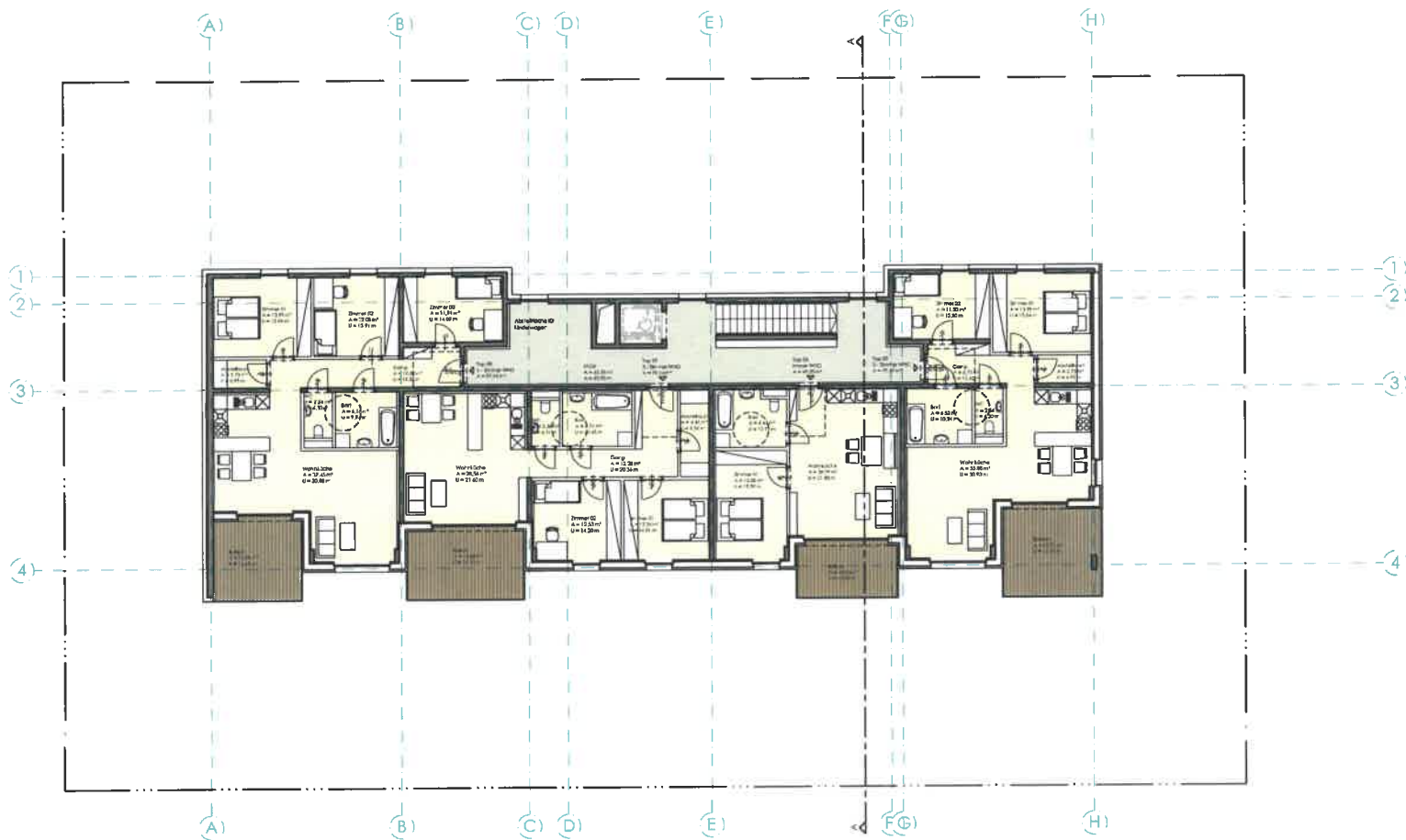

Wohnbau Planinhalt
 Ginzing 1.Obergeschoss

Maßstab Datum
 M 1:200 28.03.2018



Architekt DI Günther Gastelger

ARCHITEKT DI STAATLICH BEFUGTER UND BEEIDETER ZIVILTECHNIKER
 A- 6265 Hart Glussenweg 31 Tel.: +43 (0)676 84 74 64 305 Fax.: +43 (0)5288 63080-4

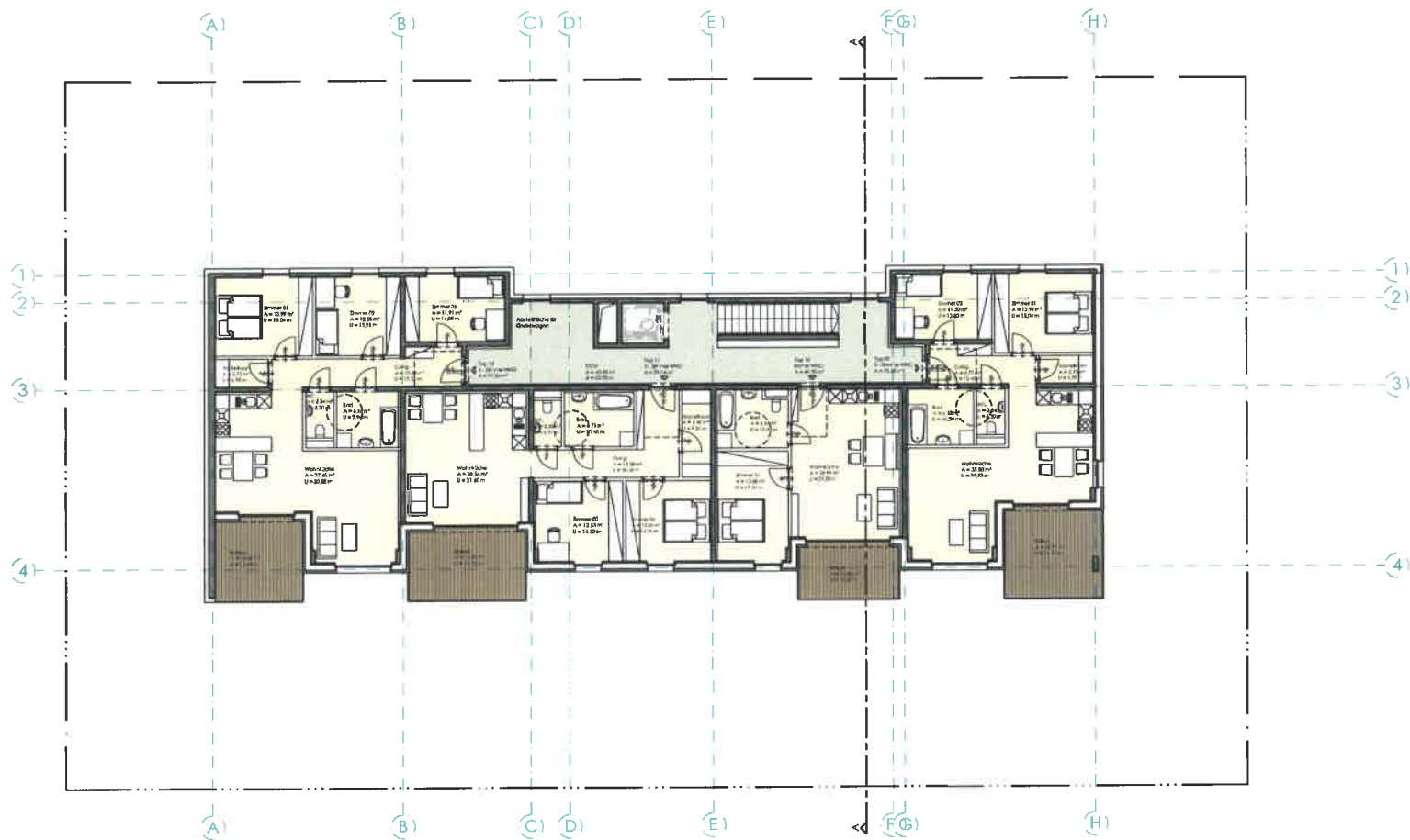

Wohnbau Planinhalt
 Ginzling 2.Obergeschoss

Maßstab Datum
 M 1:200 28.03.2018



Architekt DI Günther Gastelger

ARCHITEKT DI STAATLICH BEFUGTER UND BEEIDETER ZIVILTECHNIKER
 A- 6265 Hart Giessewag 31 Tel.: +43 (0)676 84 74 64 305 Fax.: +43 (0)5288 63080-4

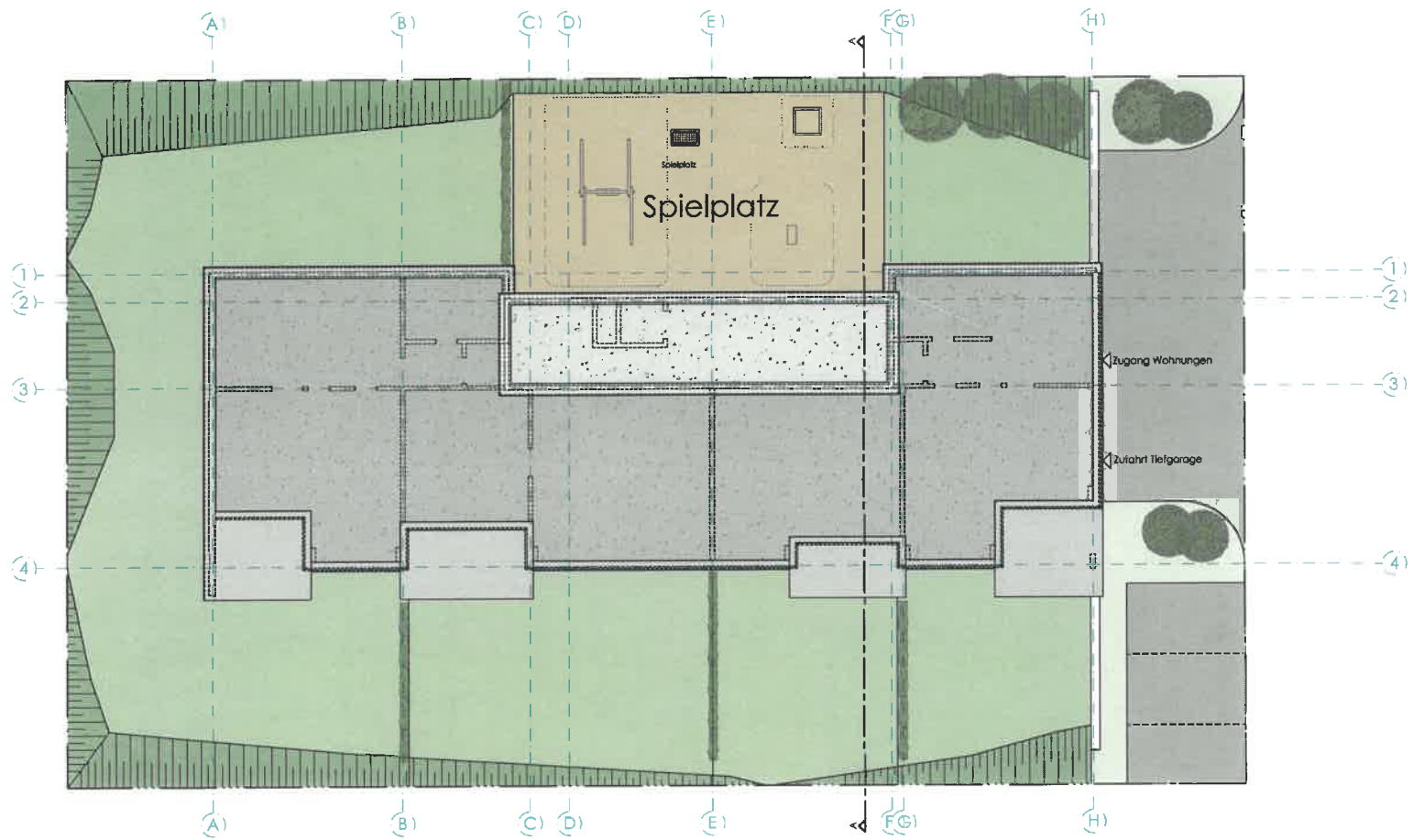

Wohnbau Planinhalt
Ginzling Dachdraufsicht

Maßstab Datum
M 1:200 **28.03.2018**



Architekt DI Günther Gastelger

ARCHITEKT DI STAATLICH BEFUGTER UND BEISETZTER ZIVILTECHNIKER
 A-4265 Hart Giesenberg 31 Tel.: +43 (0)676 84 74 64 305 Fax.: +43 (0)5288 63080-4



Ansicht Süd

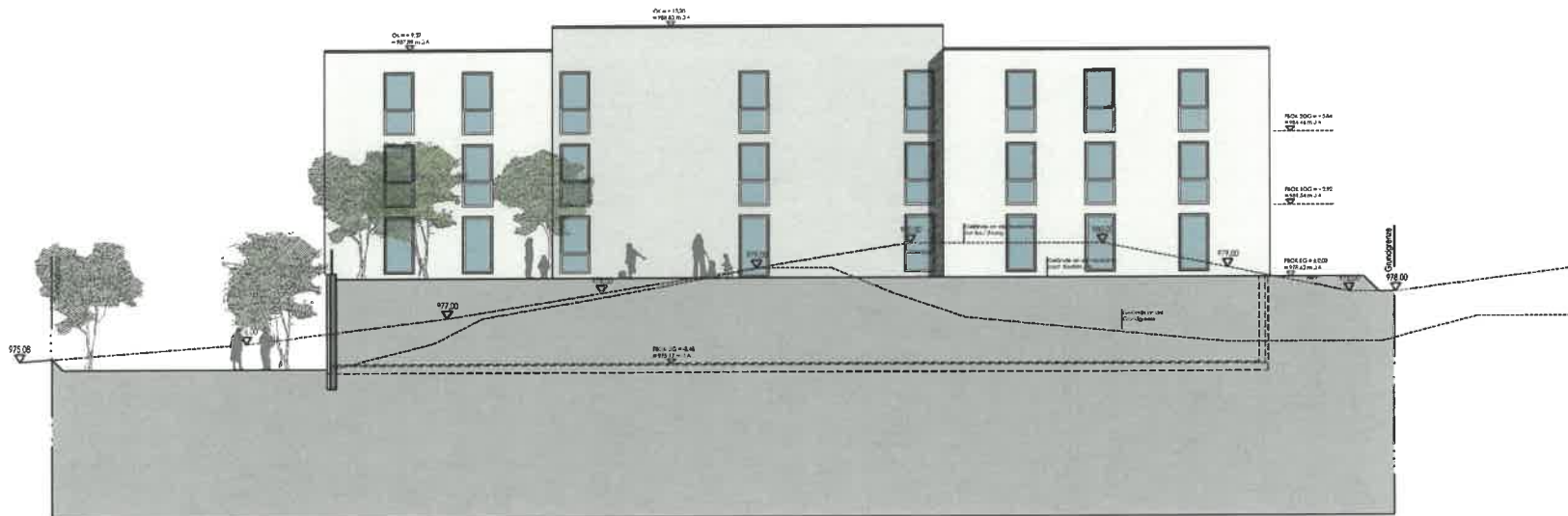

Ansicht Nord

Wohnbau Planinhalt
Ginzling Ansichten Süd / Nord

Maßstab Datum
M 1:200 28.03.2018



Architekt DI Günther Gastelger

ARCHITEKT DI STAATLICH BEFUGTET UND BEIREDETER ZIVILTECHNIKER
A-6265 Hört Giessenweg 31 Tel.: +43 (0)676 84 74 64 305 Fax.: +43 (0)5288 63080-4

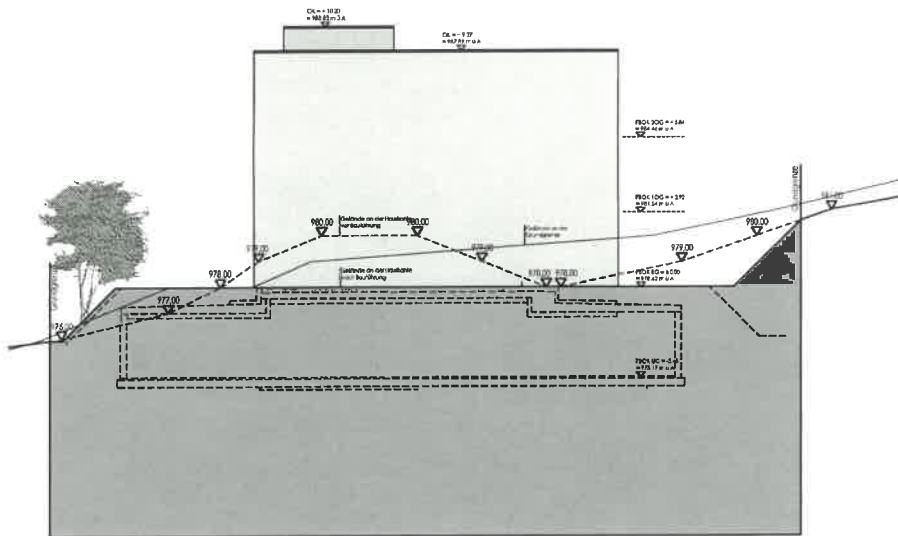

Ansicht West

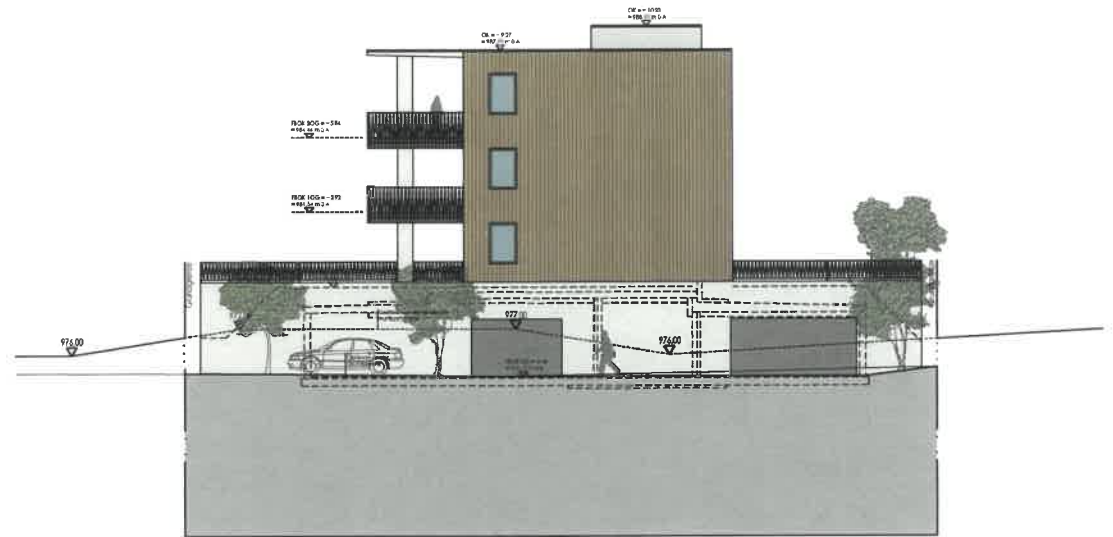

Ansicht Ost

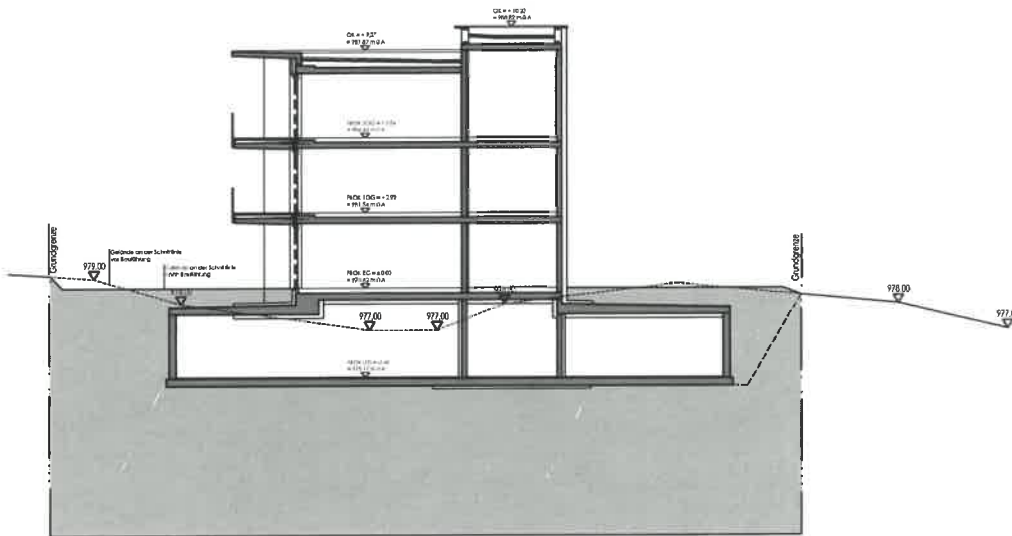

Schnitt A-A

Wohnbau	Planinhalt	Maßstab	Datum
Ginzling	Schnitt A-A, Ansichten Ost / West	M 1:200	28.03.2018



Architekt DI Günther Gastelger

ARCHITEKT DI STAATLICH BEFUGTER UND BEEIDETER ZIVILTECHNIKER
A-6245 Hart Glessenweg 31 Tel.: +43 (0)674 84 74 64 305 Fax.: +43 (0)5288 43080-4