



# Ortsvorstehung Ginzling-Dornauberg

der Gemeinden Finkenberg und Mayrhofen



BERGSTEIGER  
DÖRFER  
GINZLING

A-6295 Ginzling, Naturparkhaus 239, Tirol

eAmtliche Mitteilung!  
Fax: 05286/5218-4  
e-mail: [ortsvorstehung@ginzling.net](mailto:ortsvorstehung@ginzling.net)  
[www.ginzling.net](http://www.ginzling.net)

Zugestellt durch Post.at Tel: 05286/5218-5

## Eröffnung Café Rast im Naturparkhaus

Das Naturparkhaus in Ginzling hat nun ein kleines aber feines Café. Als Namen haben wir uns „Rast“ einfallen lassen, denn hier sollen Einheimische und Besucher eine gemütliche Pause machen können. Unser Angebot reicht von Kaffeespezialitäten über saisonalen Kuchen und Strudel bis hin zu Gebäck mit Käse, Wurst oder Speck. Für Frühstarter gibt's auch ein kleines und großes Frühstück.

**Nett zámhockn:** Insgesamt warten gut 15 Sitzplätze im Innenbereich und 20 Sitzplätze auf der sonnigen Terrasse auf euren Besuch. Für Familien & Kids gibt es einen Boulder- und Spielbereich, der von unserem herrlichen Naturgarten eingerahmt wird. In der Rast kommt mit einer netten Spielesammlung und einer Auswahl von Büchern & Zeitschriften auch nie Langeweile auf. Das Highlight im Naturparkhaus ist die Ausstellung „Verborgene Schätze“ mit den schönsten Zillertaler Kristallen, die rund um die Sammlung von Walter Ungerank entstanden ist. Und im Bergkino laufen mit „Im Bann der 3000“, „Der Zillertaler Granat“ und „Die Flöitenschlagstaude“ in zwischen drei Filme.

### Unsere Öffnungszeiten 2025

**Frühling 2025** (bis 15.06.):

Mo-Do 8:30 - 12:00, 13:00 - 17:00 Uhr, Fr 8:30 - 12:00 Uhr, feiertags geschlossen

**Sommer 2025** (16.06. - 18.09.2025): täglich 8:30 - 12:00, 13:00 - 17:00 Uhr

**Herbst 2025 bis Frühjahr 2026:** (19.09.2025 - 14.06.2026)

Mo-Do 8:30 - 12:00, 13:00 - 17:00 Uhr, Fr 8:30 - 12:00 Uhr, feiertags geschlossen

**Kurze Wege:** Unser Kaffee ist von der **Firma Unbound**, einer Tiroler Kaffeerösterei (Wattens). Dieser wird fair gehandelt und in Kooperation mit der Lebenshilfe Tirol verpackt. Das Gebäck und die Kuchen sind von der **Bäckerei Eberharter** (Mayrhofen). Alle Milchprodukte kommen von der **Sennerei Zillertal** und die Getränke liefert uns der Familienbetrieb **Eder Getränke** (Mayrhofen). Als vegane Alternativen bieten wir auch Hafermilch und Humus an.



**Wir würden uns sehr über euren Besuch freuen. Kommt doch auf einen Kaffee im Naturparkhaus vorbei!**

Das Naturparkteam und die Ortsvorstehung Ginzling

**Willi, Katharina, Karin, Vinzenz und OV Rudolf**

## **Informationen aus der Gemeindestube**

### **LWL-Ausbau**

Wir möchten alle darauf hinweisen, dass der LWL-Ausbau derzeit zügig vorangeht.

Alle Ginzlinger sind aufgerufen selbstständig die Zuleitung ins Haus zu verlegen. Damit ist gesichert, dass ein Anschluss ehestmöglich erfolgen kann.

Bitte um Rückmeldung im Büro der Ortsvorstehung, wer in absehbarer Zeit anschließen möchte, oder nicht weiß, wo das Kabel derzeit liegt.

### **Gästemeldewesen – WICHTIGER HINWEIS!**

Die Landesregierung hat veranlasst, dass per 01.11.2025 Gästemeldungen landesweit elektronisch zu erfolgen haben. Der Tourismusverband Mayrhofen steht bei der Umstellung gerne im Büro Ramsau persönlich zur Verfügung. Es wird empfohlen, eine frühzeitige Terminvereinbarung und Umstellung sicherzustellen, dass ab 01.11.2025 die elektronische Gästemeldung reibungslos funktioniert.

[meldewesen@mayrhofen.at](mailto:meldewesen@mayrhofen.at)

[helene.eberharter@mayrhofen.at](mailto:helene.eberharter@mayrhofen.at) T:+43 5285 6760-633

[ingrid.frontull@mayrhofen.at](mailto:ingrid.frontull@mayrhofen.at) T:+ 43 5285 6760-613

## Kirchliche Termine

Gottesdienste

Dornauberg – Ginzling 2025

Kurzfristige Änderungen möglich!



Donn. 06.03.	-----		Kein Gottesdienst!
Sam. 08.03.	17.00		1. Fastensonntag
Donn. 20.03.	16.30		Kreuzwegandacht, anschl. Hl. Messe um 17.00 h
Sam. 22.03.	17.00		2. Fastensonntag
Don. 27.03.	-----		Kein Gottesdienst!
Sam. 29.03.	17.00 h		3. Fastensonntag - Laetare Beginn der Sommerzeit
Donn. 03.04.	16.30 h		Kreuzwegandacht, anschl. Hl. Messe um 17.00 h
Sam. 05.04.	17.00 h		4. Fastensonntag
Donn. 10.04.	-----		Kein Gottesdienst
Sam. 12.04.	17.00 h		Palmsonntag /Palmweihe Kinderpassion, Gest. Bläser
Donn. 17.04.	-----	Kein Gottesdienst in Ginzling!	Gründonnerstag
Frei. 18.04.	17.00 h		Karfreitag - Karfreitagsliturgie mit Kommunionfeier
Sam. 19.04.	20.30 h		Karsamstag - Auferstehungsfeier, GD und Speisenweihe - Gest. Grantinas und Volksgesang
Sonn. 20.04.	-----	Kein Gottesdienst in Ginzling!	Ostersonntag
Mon. 21.04.	09.00 h		Ostermontag
Donn. 24.04.	18.00 h		Hl. Messe
Sam. 26.04.	18.00 h		Hl. Messe
Donn. 01.05.	18.00 h		Staatsfeiertag Hl. Messe mit Marienlob
Sam. 03.05.	18.00 h		Hl. Messe
Donn. 08.05.	-----		Kein Gottesdienst!

Sam. 10.05.	18.00 h		Hl. Messe
Donn. 15.05.	18.00 h		Hl. Messe
Sam. 17.05.	18.00 h		Hl. Messe
Sam. 24.05.	10.00 h		Erstkommunion
Donn. 29.05.	10.30 h		Christi Himmelfahrt
Sam. 31.05.	18.00 h		Hl. Messe
Donn. 05.06.	18.00 h		Hl. Messe
Sam. 07.06.	18.00 h		Pfingsten
Sam. 14.06.	18.00 h		Dreifaltigkeitssonntag
Mitt. 18.06.	19.00 h		Fronleichnam - GD und Prozession
Sam. 21.06.	18.00 h		Hl. Messe
Donn. 26.06.	18.00 h		Hl. Messe
Sam. 28.06.	18.00 h		Herz-Jesu-Fest Mit Gelöbniserneuerung

Die Gottesdienste können außerdem der aktuellen Gottesdienstordnung, die in der Pfarrkirche aufliegt, entnommen werden.

## SILC - Einkommen und Lebensbedingungen

### Was ist SILC?

Es ist soweit: Schon im Februar beginnt die jährliche SILC-Studie, und Österreich ist wie viele andere europäische Länder auch heuer wieder mit dabei. SILC ist die Abkürzung für „Community Statistics on Income and Living Conditions“. Auf Deutsch bedeutet das „Gemeinschaftsstatistiken zu Einkommen und Lebensbedingungen“.

Diese Studie beschäftigt sich mit dem Leben und Arbeiten der Menschen in Österreich, es geht um Veränderungen der Lebenssituation. Themen sind Wohnen und Familie, Beruf und Ausbildung, aber auch Gesundheit. Nur wenn möglichst viele Haushalte mitmachen, gelingt ein wirklichkeitsnahes Bild des Lebens in Österreich. Nach der vollständigen Teilnahme erhält jeder Haushalt ein finanzielles Dankeschön.

### Warum ist SILC für Österreich so wichtig?

Wenn wir in den Nachrichten hören oder in der Zeitung lesen, wie hoch das durchschnittliche Einkommen der Österreicher:innen ist, wie viele Menschen arbeitslos sind oder welche Ausbildung sie haben, so sind das oft Zahlen von Statistik Austria. Die Medien, Entscheidungsträger:innen und Interessensverbände nutzen diese Statistiken regelmässig.

### Welche Haushalte dürfen teilnehmen?

Statistik Austria wählt die SILC-Haushalte zufällig aus dem zentralen Melderegister (ZMR) aus. Jedes Jahr lädt Statistik Austria rund 9 000 Haushalte ein, bei dieser wichtigen Studie mitzumachen. Diese Haushalte bekommen dann per Post einen Einladungsbrief mit allen wichtigen Informationen zugeschickt.

### Wo gibt es weitere Informationen?

[www.statistik.at/silcinfo](http://www.statistik.at/silcinfo) | [erhebungsinfrastruktur@statistik.gv.at](mailto:erhebungsinfrastruktur@statistik.gv.at) |  
+43 1 711 28-8338 (Mo. bis Fr., 9:00 bis 15:00 Uhr, werktags)

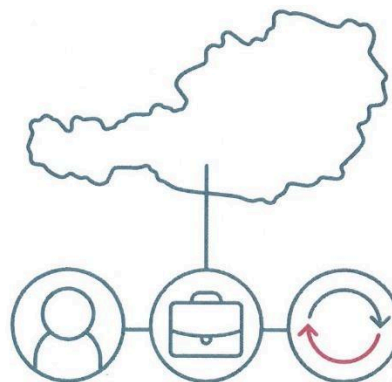

# E i n l a d u n g

## „HUAGACHT“

Mia mechn enk  
recht herzlach  
auf an nettn „Huagacht“ eiloden!

Mia treffn ins am Donnerstag, **20.03.2025**  
um **14:00 Uhr**  
im **Naturparkhaus.**

Decht gfrein ma ins af an netten Nomittog  
bei Kaffee und Kuchn und aufn neuen Film  
a da Ausstellung.

Af enka kemmin gfrein sich

*Veronika und Anna  
mit Helferinnen*



# Jubiläumsausstellung Braunviehzuchtverein



Am Sonntag den 27. April 2025 findet in Ginzling (Altginzling-Flötenlift) die 85. Jubiläumsausstellung des BVZV Dornauberg statt.

Wir starten um ca. 10.30 Uhr  
Preisrichter: Maler Klaus, Terfens

Für Speis und Trank ist bestens gesorgt (u.a. Hausgemachte Zillertaler Krapfen)

Für den bäuerlichen Nachwuchs veranstalten wir einen Bambini Cup  
Jedes Kind bekommt eine Schelle und eine Rosette  
Als weiteren Höhepunkt gibt es eine Tombola  
Hauptpreis ist ein Zuchtkalb von „HESS SELECT“ Robert Hess aus der Schweiz

Die Mitglieder des Braunviehzuchtverein Dornauberg  
würden sich freuen, wenn viele interessierte Besucher zu unserer  
Jubiläumsschau nach Ginzling kommen würden.

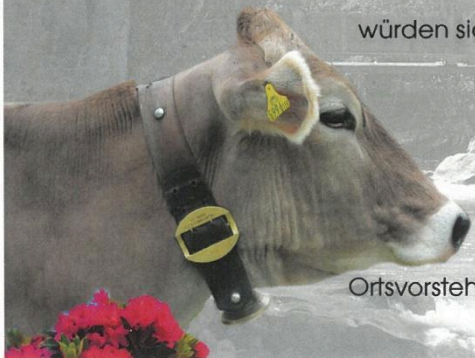

Ehrenschutz:

Landeshauptmann Stellvertreter ÖR Josef Geisler  
ÖR Thomas Schweigl Rinderzucht Tirol  
Ortsvorsteher Rudolf Klausner, BGM von Finkenberg Andreas Kröll  
BGM von Mayrhofen Hans Jörg Moigg